

MONOK KÖZSÉG

**Önkormányzata Képviselő-testületének
15/2020. (XII.08) Önkormányzati**

RENDELETE

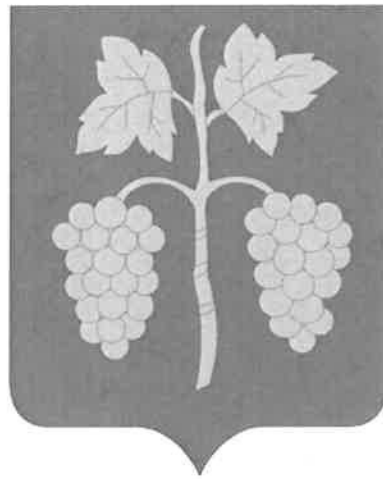

A TELEPÜLÉSKÉP VÉDELMEÉRŐL

MELLÉKLETEK, FÜGGELÉKEK

2020. December

MELLÉKLETEK

1. melléklet a 15/2020. (XII.08.) önkormányzati rendelethez:

HELYI TERÜLETI VÉDELEMMEL ÉRINTETT TERÜLETEK LEHATÁROLÁSA, HELYI EGYEDI VÉDELEM ALATT ÁLLÓ ÉPÍTMÉNYEK, ALKOTÁSOK ÉS MŰTÁRGYAKLISTÁJA.

HELYI VÉDELEM:

1.1. Helyi területi védelem:

A település teljes belterülete.

1.2. Helyi egyedi védelem:

sorszám	hrsz.	épület funkciója		védelem	tulajdonos
1.	333	Római Katolikus templom	-	H1	Egyházi
2.	589/1	Református templom	-	H1	Egyházi
3.	521	Evangélikus templom	-	H1	Egyházi
4	060/2	Kálvária kápolna	-	H1	Egyházi
5.	572/1	Polgármesteri hivatal	-	H1	Önkormányzati
6.	518/1	Művelődési ház	-	H1	Önkormányzati
7.	317	Volt csendőrlaktanya	-	H1	Önkormányzati
8.	332	Óvoda	-	H1	Önkormányzati
9.	50	Plébánia	-	H1	Egyházi
10.	589/2	Parókia	-	H1	Egyházi
11.	63/2	Ravatalozó	-	H1	Önkormányzati
12.	63/2	Temető	-	H1	Önkormányzati, egyházi
13.		Városi szobrok			Önkormányzati, egyházi

14.	54	Lakóépület, gazdasági szárnyal	-	H1	Magán
15.	329	Lakóépület	-	H1	Magán
16.	514	Lakóépület	-	H1	Magán
17.	516	Lakóépület	-	H1	Magán
18.	371	Lakóépület	-	H1	Magán
19.	484	Lakóépület	-	H1	Magán
20.	872	Lakóépület	-	H1	Magán
21.	512	Lakóépület	-	H1	Magán
22.	557	Lakóépület	-	H1	Magán
23.	353/1	Lakóépület	-	H1	Magán
24.	355	Lakóépület	-	H1	Magán
25.	53	Lakóépület	-	H1	Magán
26.	22	Lakóépület	-	H1	Magán
27.	81	Lakóépület	-	H1	Magán
28.	111	Lakóépület	-	H1	Magán
29.	313	Lakóépület	-	H1	Magán
30.	281	Lakóépület	-	H1	Magán
31.	349	Lakóépület	-	H1	Magán
32.	825	Lakóépület és gazdasági épület	-	H1	Magán
33.	881	Lakóépület	-	H1	Magán

34.	571	Lakóépület	-	H1	Magán
35.	561	Lakóépület	-	H1	Magán
36.	537	Lakóépület	-	H1	Magán
37.	439	Lakóépület	-	H1	Magán
38.	432	Lakóépület	-	H1	Magán
39.	431	Lakóépület	-	H1	Magán
40.	339	Lakóépület és pince	-	H1	Magán
41.	193	Csűr	-	H1	Magán
42.	641	Lakóépület, csűr és istálló	-	H1	Magán
43.	138/1	Levendulaház, volt lakóépület	-	H1	Önkormányzati
44.	3	Lakóépület és melléképület	-	H1	Magán
45.	115	Lakóépület és melléképület	-	H1	Magán
46.	613/3	Lakóépület		H1	Magán

TELEPÜLÉSKÉPI SZEMPONTBÓL MEGHATÁROZÓ TERÜLETEK TÉRKÉPI LEHATÁROLÁSA, VALAMINT A HELYI TERÜLETI VÉDELEMMEL ÉRINTETT TERÜLETEK LEHATÁROLÁSA ÉS HELYI EGYEDI VÉDELEM ALATT ÁLLÓ ÉPÍTMÉNYEK, ALKOTÁSOK TÉRKÉPI ÁBRÁZOLÁSA.



KÜLTERÜLET:



JELMAGYARÁZAT

- ① Településközponti kisvárosi jellegű terület
- ② Hosszúházas központi terület
- ③ Hagyományos falusias lakóterület
- ④ Kálvária, temető terület
- ⑤ Szőlőterület
- ⑥ Erdőterület
- ⑦ Mezőgazdasági terület
- ⑧ Gyümölcsös
- ⑨ Vízterület, vizes terület
- ⑩ Gazdasági terület
- Bányaterület
- Helyi védett terület határa
- ⊠ Régészeti lelőhelyek

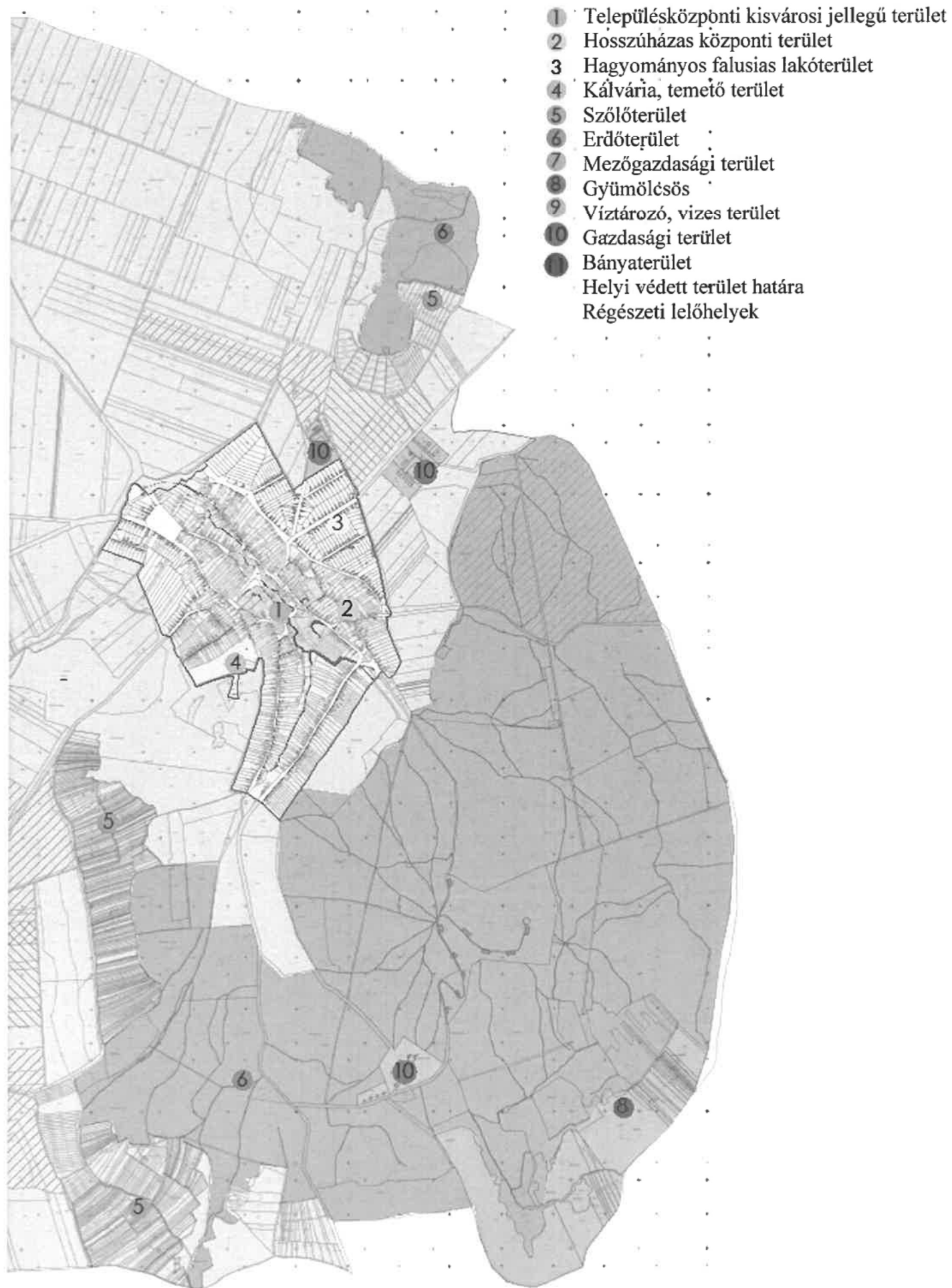

BELTERÜLET:



JELMAGYARÁZAT



1 kisvárosi jellegű terület

- 2 Hosszúházas központi terület
- 2 Hagyományos falusias lakóterület
- 3 Kálvária, temető terület
- 4 Helyi védett terület határa
- Helyi védett épületek
- Műemlék épületek
- ▨ Régészeti lelőhelyek

3. melléklet a 15/2020.(XII.08.) önkormányzati rendelethez:

**AZ ELEKTRONIKUS HÍRKÖZLÉS ÉPÍTMÉNYEI VALAMINT A TELJES TELEPÜLÉS
ELLÁTÁSÁT BIZTOSÍTÓ FELSZÍNI ENERGIAELLÁTÁSI ÉPÍTMÉNYEK SZÁMÁRA
ELSŐSORBAN ALKALMAS TERÜLETEK ÉS A NEM ALKALMAS TERÜLETEK
TÉRKÉPI LEHATÁROLÁSA.**

JELMAGYARÁZAT

-  Nem alkalmas területek
-  Elsősorban alkalmas területek



4. melléklet a 15/2020.(XII.08.) önkormányzati rendelethez:

K É R E L E M
településkép-védelmi tájékoztatáshoz és szakmai konzultációhoz

1. Kérelmező neve, címe/székhelye:

.....
.....

2. Kérelmező levelezési címe, telefonszáma, e-mail címe:

.....
.....

3. A tervezett környezetalakítással összefüggő beavatkozás helye és helyrajzi száma:

.....
.....

4. A tervezett környezetalakítással összefüggő beavatkozás rövid leírása:

.....
.....
.....
.....
.....
.....

A tájékoztatás és a konzultáció megalapozásához mellékelem a rendelet szerinti szükséges tervanyagot.

Dátum:

.....

Kérelmező aláírása

K É R E L E M
településképi bejelentési eljáráshoz

Alulírott településképi bejelentést teszek az alábbiak szerint:

Bejelentő (építtető vagy tervező) adatai:

neve:

címe:

e-mail-címe:

telefonszáma:

személye*:

	építtető	tervező
--	----------	---------

A tervezett tevékenységgel érintett ingatlan adatai:

címe:

helyrajzi száma:

rendeltetése:

A tervezett, építésügyi hatósági engedélyhez nem kötött tevékenység *:

építésitevékenység
rendeltetési egységszámának megváltoztatása
rendeltetés-változtatás
reklámelhelyezés

A tervezett tevékenység rövid ismertetése:

.....
.....

A tevékenység tervezett időtartama:

.....
.....

Mellékletek:

Építészeti-műszaki tervdokumentáció	1 példány
Egyéb:	

Dátum:

.....

Bejelentő aláírása

* - a kívánt rész aláhúzendó

FÜGGELÉKEK

1. függelék a 15/2020. (XII.08.) önkormányzati rendelethez::

ORSZÁGOS VÉDELEM OBJEKTUMAI

Törzsszám	Cím	Név	Hrsz.	Védelem
1420	Monok, Kossuth Lajos u. 15.	Andrássy-kastély és ex-lege műemléki környezete	526	Műemlék II. és műemléki környezet
1421	Monok, Kossuth Lajos u. 18.	Kossuth Lajos szülőháza és ex-lege műemléki környezete	565	Műemlék I. és műemléki környezet
1423	Monok, Széchenyi István u. 12.	Monoki várkastély	327	Műemlék I.
6794	Monok, Széchenyi István u.	Monoki várkastély műemléki környezete		Műemléki környezet
1424	Monok, Széchenyi István u. 12.	Gazdasági épület és ex-lege műemléki környezete	327	Műemlék II. és műemléki környezet

RÉGÉSZETI LELŐHELYEK:

Lelőhelyszám	Név	Hrsz.
1.	Kiskastély	327
3.	Ing-vár	098/1
5.	Kossuth-ház	544, 567, 566
6.	Táncsics u. 26.	544, 522
7.	Tatár-pincék	09/1
8.	Kossuth u. 14.	544, 505, 571, 570, 519, 515, 516, 568/1, 518/1, 569/2, 518/2, 517, 569/1, 572/3
9.	Zsebrik-alja	0103/1, 0104/11, 064, 070/3, 070/4, 065, 066/1, 066/4, 066/3, 066/2, 061/1
10.	Kaptár-tanya 2.	070/2, 098/7, 086/1, 087/1, 066/4, 066/5, 066/6, 066/7, 086/6, 066/8, 066/9, 086/7, 086/4, 086/5, 087/2, 061/1
11.	Kossuth-Tsz. 1.	0147/1, 0151, 0147/2, 0147/3, 0147/4, 0149/2, 0149/7, 0149/6, 0150
12.	Kaptár-tanya 1.	063, 085, 061/2, 079/2, 066/15, 066/14, 068/4, 066/11, 069/2, 067, 070/2
13.	Szőlős-alja	0167/6, 0167/9, 0167/7, 0167/4, 0167/3, 0168, 0165/29, 0169/3, 0167/10

2. függelék a 15/2020. (XII.08.) önkormányzati rendelethez:

ÜLTETÉSRE AJÁNLOTT, A TERMŐHELYI ADOTTSÁGOKNAK MEGFELELŐ, TÁJHONOS FÁS SZÁRÚ NÖVÉNYFAJOK.

BELTERÜLET

Fák

Az ajánlott növényfajok és fajták a rájuk leginkább jellemző (de nem feltétlen kizárólagos) alkalmazási kategóriába csoportosítva kerülnek felsorolásra (zárójelben latin névvel, ami az egyszerűbb és pontosabb kereshetőséget, azonosíthatóságot biztosítja). A lista terjedelmével összefüggésben nem teljeskörű, inkább irányadó - hasonló fajok és fajták nagy biztonsággal szintén jól alkalmazhatók lehetnek. Ültetést megelőzően minden esetben szükséges a növények egyedi igényeiről alaposan tájékozódni.

Sorfák:

mezei juhar fajták (*Acer campestre* és fajtái, mint 'Elsrijk' és 'Zentai'),
korai juhar és fajtái (*Acer platanoides*),
keskenylevelű kőris fajták (*Fraxinus angustifolia* és fajtái, mint 'Raywood', 'Tahi'),
kereklevelű berkenye (*Sorbus rotundifolia* 'Bükkszépe'),
Dégen-berkenye (*Sorbus degenii* 'Csákvár'),
vadkörte (*Pyrus pyraeaster* 'Márkói', 'Veszprémi'),
kislevelű hárs (*Tilia cordata* és 'Savaria' fajtája),
nagylevelű hárs (*Tilia platyphyllos* és fajtái, mint 'Pannónia', 'Ági').

Egyéb fák:

tatárjuhar (*Acer tataricum*),
rézvörös fanyarka (*Amelanchier lamarckii*),
közönséges nyír (*Betula pendula*),
közönséges gyertyán (*Carpinus betulus*),
szelídgesztenye (*Castanea sativa*),
törökmogyoró (*Corylus colurna*),
egybibés galagonya (*Crataegus monogyna* 'Stricta'),
magas kőris fajták (*Fraxinus excelsior*),
virágos kőris fajták (*Fraxinus ornus* és 'Mecsek', 'Obelisk' fajtái),
közönséges boróka fajták (*Juniperus communis* és fajtái, mint 'Bakony'),
jegenyenyár (*Populus nigra* 'Italica'),
mandula (*Prunus dulcis* és 'Balaton' fajtája),
gömbmeggy (*Prunus fruticosa* 'Globosa'),
magyar tölgy (*Quercus frainetto*),
kocsánytalan tölgy (*Quercus petraea*),
lisztes berkenye (*Sorbus aria* 'Favorit'),
hegyi szil (*Ulmus glabra*),
mezeiszil (*Ulmus minor*).

Örökzöld:

közönséges magyal (*Ilex aquifolium*),
közönséges tiszafa (*Taxus baccata* és fajtái).

Falusi magánkertek:

közönséges dió (*Juglans regia*),
valamint tájfajta gyümölcsfák.

Vízpartra telepíthető fák:

zselnicemeggy (*Prunus padus* és 'Watereri', 'Rózsaszín Május' fajtái),

a víznek nem közvetlen közelében:

kocsányos tölgy (*Quercus robur* és 'Fastigiata', 'Koster' fajtái),

keskenylevelű kőris fajták (*Fraxinus angustifolia* és fajtái, mint 'Raywood', 'Tahi').

Cserjék

Őshonos fajok:

seprűzanót (*Cytisus scoparius*),

festő rekettje (*Genista tinctoria*),

törpemandula fajták (*Prunus tenella* 'Kati') fajták,

sóskaborbolya és bordólombú fajtája (*Berberis vulgaris* 'Atropurpurea') fajtája,

húsos som (*Cornus mas*),

közönséges mogyoró és fajtái (*Corylus avellana* 'Atropurpurea'),

csíkos kecskerágó (*Euonymus europaeus*),

ükörkelonc (*Lonicera xylosteum*),

havasi ribiszke fajták (*Ribes alpinum*),

fekete bodza (*Sambucus nigra*),

ostorménfa (*Viburnum lantana*),

valamint vízpartra is való (nem kizárólag) a kányabangita és fajtái (*Viburnum opulus* 'Compactum')

és a keskenylevelű parti fűz (*Salix elaeagnos* 'Angustifolia').

Hagyományosan, régóta ültetett fajok:

kerti mályvacserje (*Hibiscus syriacus*),

közönséges jezsámen (*Philadelphus coronarius*),

közönséges orgona (*Syringa vulgaris*),

labdarózsa (*Viburnum opulus* 'Roseum')

és a védett helyet igénylő barátcserje (*Vitex agnus-castus*).

Egyéb javasolható cserjék:

nyáriorgona (*Buddleja davidii*),

hortenzia fajok és fajták (*Hydrangea arborescens*, *H. macrophylla*, *H. quercifolia*),

örökzöld orbáncfű (*Hypericum calycinum*),

téli jázmin (*Jasminum nudiflorum*),

nipponi gyöngyvessző (*Spiraea nipponica*),

kései szálkamenta (*Elsholtzia stauntonii*).

Sövénynövények (elsősorban magas, térhatároló sövényhez):

közönséges fagyal és fajtái (*Ligustrum vulgare*),

széleslevelű fagyal és fajtái (*Ligustrum ovalifolium*),

egybibés galagonya (*Crataegus monogyna*)

Örökzöldek: cserje habitusú borostyánok (*Hedera helix* 'Arborescens').

Futónövények: közönséges borostyán és fajtái (örökzöld; *Hedera helix*), szőlő (*Vitis vinifera*), búbos lonc és fajtája (*Lonicera periclymenum* 'Serotina').

Rózsák esetében a régi jól bevált fajták mellett Márk Gergely magyar rózsanevelő fajtáit javasoljuk (pl. 'Árpád-házi Szent Erzsébet Emléke', 'II. Rákóczi Ferenc Emléke', 'Kodály Zoltán emléke' vagy a miniatűr 'Fekete István Emléke' és a talajtakaró 'Nagyhagymás'). Emellett főként üde környezetben a ráncoslevelű rózsa (*Rosa rugosa*) is javasolható.

Egyéb javasolható fajok és fajták: pukkanó dudafürt (*Coluteaarborescens*), veresgyűrű som (*Cornussanguinea* és fajtái, mint 'WinterFlame'), fürtös zanót (*Cytisusnigricans*), közönséges kutyabenge (*Frangulaalnus*), kerti hortenzia (*Hydrangeamacrophylla*), csipkéslevelű magyal (*Ilexcrenata*), kökény (*Prunusspinosa*), gyepürózsa, csipkerózsa (*Rosa canina*), Jósika-orgona (*Syringajosikaea*), korai bangita (*Viburnumfarreri*).

Évelők

Törpecserjék elsősorban déli kitettségű, védett helyekre, mediterrán hatással: levendula fagyűrű és tágtűrűsű fajok és fajták (*Lavandulaangustifolia*, *Lavandula* × *intermedia*, *Lavandula* × *chaytorae*), orvosi zsálya és fajtái (*Salviaofficinalis* 'Purpurascens'), rozmaring (*Rosmarinusofficinalis*), kék sudárzsálya és fajtái (*Perovskiaatriplicifolia*), valamint kerti ruta (*Rutagraveolens*).

KÜLTERÜLET

Szőlők környezetébe, szőlőhegyekre: mandula (*Prunusdulcis*), vadkörte (*Pyruspyraster*), kocsánytalan tölgy (*Quercuspetraea*), kislevelű hárs (*Tiliacordata*), esetenként dió (*Juglansregia*).

Örökzöldként előfordulhat borostyán (*Hederahelix*).

Mezsgyéhez (nem csak szőlők környezetében): közönséges fagyal (*Ligustrumvulgare*), veresgyűrű som (*Cornussanguinea*), húsos som (*Cornusmas*), egybibés galagonya (*Crataegusmonogyna*), gyepürózsa (*Rosa canina*), kökény (*Prunusspinosa*), közönséges mogoró (*Corylusavellana*), ostorménfa (*Viburnumlantana*), tatárjuhar (*Acertataricum*) alkalmazása tanácsos.

Útmenti fasorokhoz kizárólag őshonos fajok vagy gyümölcsfák javasolhatók: kislevelű hárs (*Tiliacordata*), keskenylevelű kőris (*Fraxinusangustifolia*), korai juhar (*Acerplatanoides*), esetleg mezei juhar fajták (*Acercampestre*), oszlopos kocsányos tölgy (*Quercusrobur* 'Fastigiata') és vadkörte (*Pyruspyraster*), illetve gyümölcsfák (cseresznye, alma, körte).

Egyéb tájfasításokhoz olyan őshonos fajokat javasolunk, melyek az adott területre jellemzőek. Ez azonban a hely adottságainak függvényében viszonylag kis területen belül is sokat változhat. Az alábbi felsorolás jellegzetes, karakteres fajokat tartalmaz és a termőhelyi viszonyok tükrében további fajokkal egészíthető ki: kocsánytalan tölgy (*Quercuspetraea*), kislevelű hárs (*Tiliacordata*), magas kőris (*Fraxinusexcelsior*), mezei juhar (*Acercampestre*), barkócaberkenye (*Sorbustorminalis*), vadkörte (*Pyruspyraster*), mezei szil (*Ulmus minor*) való a déli hegyoldalakra.

Síkságon, üde termőhelyen kocsányos tölgy (*Quercusrobur*), keskenylevelű kőris (*Fraxinusangustifolia*) telepítése tanácsos. Vízzel közvetlen közelében zselnicemeggy (*Prunuspadus*) ültethető.

3. függelék a 15/2020. (XII.08.) önkormányzati rendelethez:

TÁJIDEGEN, AGRESSZÍVEN GYOMOSÍTÓ, INVÁZIÓS, NEM TELEPÍTHETŐ NÖVÉNYFAJOK.

Az 1143/2014/EU európai parlamenti és tanácsi rendelet, melynek végrehajtásához szükséges rendelkezéseket a 408/2016. (XII. 13.) Korm. rendelet értelmében az Európai Unió teljes területére vonatkozó listában szereplő fajok uniós területére való bevitele, valamint szaporításuk és forgalomba hozataluk tilos és szigorúan szankcionált.

A listában jelenleg a következő, Tokaj-Hegyaljára is veszélyt jelentő növényfajok találhatók:

- közönséges selyemkóró (*Asclepias syriaca*),
- kaukázusi medvetalp (*Heracleum mantegazzianum*),
- Szosznovszkij-medvetalp (*Heracleum sosnowskyi*)
- bíbor nebáncsvirág (*Impatiens glandulifera*)
- több vízinnövény, pl.: sárgavirágú tóalma (*Ludwigia peploides*), kaliforniai tündérhínár (*Cabombacaroliniana*), fodros átokhínár (*Lagarosiphon major*).

A 346/2008. (XII. 30.) Korm. rendelet a fás szárú növények védelméről a fás szárú inváziós növényfajok közterületi telepíthetőségére vonatkozóan fogalmaz meg tiltásokat:

- mirigyes bálványfa (*Ailanthus altissima*),
- zöld juhar (*Acer negundo*),
- amerikai kőris (*Fraxinus pennsylvanica*),
- fehér akác (*Robinia pseudoacacia*),
- kései meggy (*Prunus serotina*)
- cserjés gyalogakác (*Amorpha fruticosa*).

A felsorolt fajokon túl, számos inváziós növény jelent veszélyt Tokaj-Hegyaljára nézve is, melyek közül a legjelentősebbek:

- keskenylevelű ezüstfa (*Elaeagnus angustifolia*),
- nyugati ostorfa (*Celtis occidentalis*),
- kanadai és magas aranyvessző (*Solidago canadensis*, *S. gigantea*),
- japán és hibrid keserűfű (*Fallopia japonica*, *F. × bohemica*),
- süntök (*Echinocystis lobata*),
- egyes észak-amerikai őszirózsa fajok (*Aster novi-belgii*, *A. lanceolatus*),
- magas kúpvirág (*Rudbeckia laciniata*; teltvirágú, steril fajtái alkalmazhatók),
- vadcsicsóka (*Helianthus tuberosus*),
- érdeslevelű napraforgó (*Helianthus × laetiflorus*).

269/2007. (X. 18.) Korm. rendelet a NATURA 2000 gyepterületek fenntartásának földhasználati szabályairól :

1. Fás szárú inváziós és termőhely-idegen növényfajok:

Magyar név	Tudományos név
akác	<i>Robinia pseudoacacia</i>
amerikai kőris	<i>Fraxinus americana</i>
bálványfa	<i>Ailanthus altissima</i>
keskenylevelű ezüstfa	<i>Elaeagnus angustifolia</i>
fekete fenyő	<i>Pinus nigra</i>
erdei fenyő	<i>Pinus sylvestris</i>
gyalogakác	<i>Amorpha fruticosa</i>
kései meggy	<i>Prunus serotina</i>
zöld juhar	<i>Acer negundo</i>

2. Lágyszárú inváziós növényfajok:

Magyar név	Tudományos név
alkörmös	<i>Phytolacca americana</i>
japánkeserűfű fajok	<i>Fallopia</i> spp.
kanadai aranyvessző	<i>Solidago canadensis</i>
magas aranyvessző	<i>Solidago gigantea</i>
parlagfű	<i>Ambrosia artemisiifolia</i>
selyemkóró	<i>Asclepias syriaca</i>
süntök	<i>Echinocystis lobata</i>

4. függelék a 15/2020. (XII.08.) önkormányzati rendelethez:

TERMÉSZET ÉS TÁJKÉPVÉDELLEM TERÜLETEI, VALAMINT AZ ÖKOLÓGIAI HÁLÓZAT ÖVEZETEI. (Alábbi táblázat szerint.)

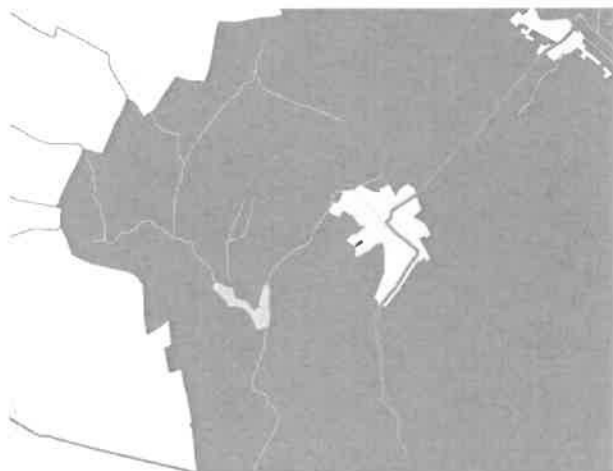

Világörökségi terület érintettsége



Natura 2000 madárvédelmi terület lehatárolása



Ex lege védett földvár elhelyezkedése



Tájképvédelmi terület lehatárolása



Vízérzékeny területek kiterjedése

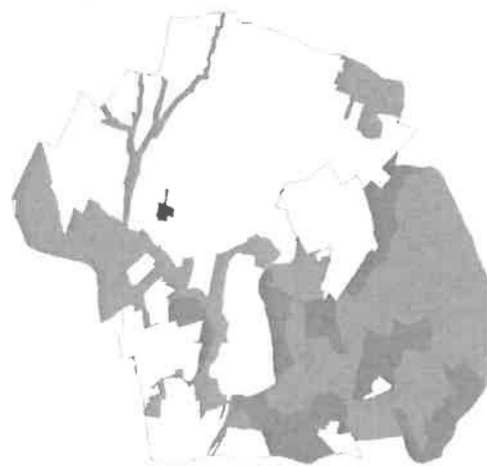

Ökológiai folyosó lehatárolása

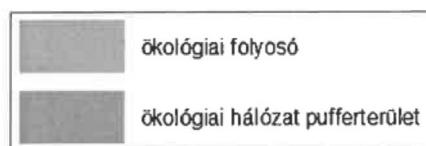

5. függelék a 15/2020. (XII.08.) önkormányzati rendelethez:
EGYEDI TÁJÉRTÉKEK LISTÁJA ÉS TÉRKÉPI ÁBRÁZOLÁSA

Szám	Név	EOV koordináta (NY-K)	EOV koordináta (D-É)	Tipizálás	Pontos helyszín
kötelező	kötelező	kötelező	kötelező		
0	max 100	>400000	<400000	Tipizálás	max 500
1	Habina-Svak kereszt	806258	320497	Feszület	Úttörő utca 3. előtt.
2	Monaki-kastély	806140	320613	Kastély	Széchenyi utca 12.
3	Római katolikus templom	806205	320490	Templom	Széchenyi István utca 91.
3				Feszület	
3				Szentek szobra	
4	Szabadság utcai szoborfülke	805992	320402	Szentek szobra	Szabadság utca 14. A Széchenyi és Bem József utca sarkán.
5	Széchenyi utcai szoborfülke	805930	320623	Szentek szobra	
6	Béke téri határkereszt	805560	321043	Feszület	Béke tér
7	Kopjafa	806262	320733	Kopjafa	A református templom mellett.
8	Református templom	806250	320750	Templom	Kossuth Lajos utca 84.
8				Híres személlyel kapcsolatos emlékhely	
9	Kossuth Lajos utcai szoborfülke	806137	320860	Szentek szobra	Kossuth Lajos utca 9. A Széchenyi utcán, a római katolikus templommal szemben.
10	Trianoni lélekharang	806170	320452	Emlékmű	
10				Harangláb	
11	Dajka-Németh kereszt	806107	320325	Feszület	A Szabadság utca végén található temetőben.
12	Pasko-Takács kereszt	806266	319804	Feszület	Széchenyi utca
13	Kossuth Lajos szülőháza	806423	320574	Híres személlyel kapcsolatos emlékhely	Kossuth Lajos utca 18.
13				Emléktábla	
14	I. világháborús emlékmű	806409	320555	Emlékmű	A Kossuth Lajos utcán, a Kossuth-emlékházzal szemben. A Kossuth-park területén található.
15	Kossuth szobor	806447	320513	Emlékszobor	
16	II. világháborús emlékmű	806479	320489	Emlékmű	Kossuth-park területén található.
17	Andrássy-kastély	806485	320440	Kastély	Kossuth Lajos utca 15.
17				Közintézmény épülete	
17				Emlékszobor	
18	Kossuth utcai, világos zöld festésű szoborfülkés lakóház	806609	320390	Lakóépület	Kossuth Lajos utca 21.
18				Szentek szobra	
19	Petőfi emlékszobor	806344	320800	Emlékszobor	Petőfi utca 1. A József Attila, Damjanich és Móricz Zsigmond utcák kereszteződésénél.
20	Monoki fehér kereszt	806338	320920	Feszület	
21	Melléképület régi számszámokkal	806560	320290	1.3.3. Ipartörténeti egyedi tájérték	Ságvári utca 12.
22	Gárdonyi utcai hagyományos lakóház	806250	321255	Lakóépület	Gárdonyi Géza utca 9.
23	Kálvária	806025	320042	Kálváriadomb	A temető felett, a Szabadság utcán közelíthető meg.
23				Kálvária	
23				Kápolna	
23				Feszület	
23				Temető	

23				Emléktábla	
23				Kilátópont	
24	Széchenyi utcai fészület	806273	320155	Fészület	Széchenyi utca 115.
25	Széchenyi utca 119. lakóház	806296	320135	Lakóépület	Széchenyi utca 119.
26	Széchenyi utca 135. lakóház	806251	319834	Lakóépület	Széchenyi utca 135.
27	Kilátás az Őr-hegy tetejéről	806460	322925	Kilátópont	A Monok belterületétől 1,5 km-re északra található Őr-hegy csúcsán. Monok belterületétől 1 km-re északkeletre, a Laposok dűlőben, szántóföld közepében.
28	Pacsuta-Szemán kereszt	805165	322157	Fészület	Monok belterületének DK-i végétől 200 méterre keletre, a Kővágó-tető nyugati lábánál.
29	Régi zsidó temető	807237	320287	Temető	
29					A Szentés utcáról a Damjanich utca vonalában nyíló, külterületre vezető földúton, közvetlenül a település szélén.
30	Határkereszt	806946	320529	Fészület	Borjú-völgy, a Zsebrik nevű domb északkeleti lábánál.
31	Riolit kibukkanás	804820	320267	Vulkáni kőzet előfordulása	
31					Komplex eredetű felszínforma
32	Széchenyi utcai híd	805363	321071	Híd	A Széchenyi utca nyugati végén, a Borjú-völgy alján futó névtelen vízfolyás felett. A belterület déli végétől 200 méterre délre, a Legyesbényére vezető műút keleti oldalán álló szántóföld közepén (Falu-gaza dűlő).
33	Homa-kereszt	806130	319195	Fészület	



6. függelék a 15/2020. (XII.08.) önkormányzati rendelethez:

MONOK ÉRTÉKVÉDELMI VIZSGÁLATA (KATASZTERE)
(külön mellékelve)

7. függelék a 15/2020. (XII.08.) önkormányzati rendelethez:

MONOKTELEPÜLÉSKÉPI ARCULATI KÉZIKÖNYV (TAK)
(külön mellékelve)